



MÓDULO 05

Seção 02

Classificação das Edificações



CLASSIFICAÇÃO DAS EDIFICAÇÕES

QUANTO A OCUPAÇÃO

Grupo	Ocupação/Uso	Divisão	Descrição	Exemplos
A	Residencial	A-1	Habitação unifamiliar	Casas térreas ou assobradadas (isoladas e não isoladas) e condomínios horizontais
		A-2	Habitação multifamiliar	Edifícios de apartamento em geral
		A-3	Habitação coletiva	Pensionatos, internatos, alojamentos, mosteiros, conventos, residências geriátricas. Capacidade máxima de 16 leitos
B	Serviço de Hospedagem	B-1	Hotel e assemelhado	Hotéis, motéis, pensões, hospedarias, pousadas, albergues, casas de cômodos, divisão A-3 com mais de 16 leitos
		B-2	Hotel residencial	Hotéis e assemelhados com cozinha própria nos apartamentos (incluem-se <i>apart-hotéis</i> , <i>flats</i> , hotéis residenciais)
C	Comercial	C-1	Comércio com baixa carga de incêndio	Artigos de metal, louças, artigos hospitalares e outros
		C-2	Comércio com média e alta carga de incêndio	Edifícios de lojas de departamentos, magazines, armarinhos, galerias comerciais, supermercados em geral, mercados e outros
		C-3	<i>Shopping centers</i>	Centro de compras em geral (<i>shopping centers</i>)



Grupo	Ocupação/Usó	Divisão	Descrição	Exemplos
A	Residencial	A-1	Habitação unifamiliar	Casas térreas ou assobradadas (isoladas e não isoladas) e condomínios horizontais
		A-2	Habitação multifamiliar	Edifícios de apartamento em geral
		A-3	Habitação coletiva	Pensionatos, internatos, alojamentos, mosteiros, conventos, residências geriátricas. Capacidade máxima de 16 leitos
B	Serviço de Hospedagem	B-1	Hotel e assemelhado	Hotéis, motéis, pensões, hospedarias, pousadas, albergues, casas de cômodos, divisão A-3 com mais de 16 leitos
		B-2	Hotel residencial	Hotéis e assemelhados com cozinha própria nos apartamentos (incluem-se <i>apart-hotéis</i> , <i>flats</i> , hotéis residenciais)
C	Comercial	C-1	Comércio com baixa carga de incêndio	Artigos de metal, louças, artigos hospitalares e outros
		C-2	Comércio com média e alta carga de incêndio	Edifícios de lojas de departamentos, magazines, armarinhos, galerias comerciais, supermercados em geral, mercados e outros
		C-3	<i>Shopping centers</i>	Centro de compras em geral (<i>shopping centers</i>)



D	Serviço profissional	D-1	Local para prestação de serviço profissional ou condução de negócios	Escritórios administrativos ou técnicos, instituições financeiras (que não estejam incluídas em D-2), repartições públicas, cabeleireiros, centros profissionais e assemelhados
		D-2	Agência bancária	Agências bancárias e assemelhados
		D-3	Serviço de reparação (exceto os classificados em G-4)	Lavanderias, assistência técnica, reparação e manutenção de aparelhos eletrodomésticos, chaveiros, pintura de letreiros e outros
		D-4	Laboratório	Laboratórios de análises clínicas sem internação, laboratórios químicos, fotográficos e assemelhados
E	Educação e cultura física	E-1	Escola em geral	Escolas de primeiro, segundo e terceiro graus, cursos supletivos e pré-universitário e assemelhados
		E-2	Escola especial	Escolas de artes e artesanato, de línguas, de cultura geral, de cultura estrangeira, escolas religiosas e assemelhados
		E-3	Espaço para cultura física	Locais de ensino e/ou práticas de artes marciais, natação, ginástica (artística, dança, musculação e outros) esportes coletivos (tênis, futebol e outros que não estejam incluídos em F-3), sauna, casas de fisioterapia e assemelhados. Sem arquibancadas.
		E-4	Centro de treinamento profissional	Escolas profissionais em geral
		E-5	Pré-escola	Creches, escolas maternas, jardins de infância
		E-6	Escola para portadores de deficiências	Escolas para excepcionais, deficientes visuais e auditivos e assemelhados



F	Local de Reunião de Público	F-1	Local onde há objeto de valor inestimável	Museus, centro de documentos históricos, galerias de arte, bibliotecas e assemelhados
		F-2	Local religioso e velório	Igrejas, capelas, sinagogas, mesquitas, templos, cemitérios, crematórios, necrotérios, salas de funerais e assemelhados
		F-3	Centro esportivo e de exibição	Arenas em geral, estádios, ginásios, piscinas, rodeios, autódromos, sambódromos, pista de patinação e assemelhados. Todos com arquibancadas
		F-4	Estação e terminal de passageiro	Estações rododiferroviárias e marítimas, portos, metrô, aeroportos, heliponto, estações de transbordo em geral e assemelhados
		F-5	Arte cênica e auditório	Teatros em geral, cinemas, óperas, auditórios de estúdios de rádio e televisão, auditórios em geral e assemelhados
		F-6	Clube social e Salão de Festa	Salões de festa (<i>buffer</i>), restaurantes dançantes, clubes sociais, bingo, bilhares, tiro ao alvo, boliche e assemelhados
		F-7	Instalação temporária	Circos, parques de diversão, feiras de exposição, feiras agropecuárias, rodeios, shows artísticos e assemelhados
		F-8	Local para refeição	Restaurantes, lanchonetes, bares, cafés, refeitórios, cantinas e assemelhados
		F-9	Recreação pública	Jardim zoológico, parques recreativos e assemelhados
		F-10	Exposição de objetos ou animais	Salões e salas para exposição de objetos ou animais. Edificações permanentes
		F-11	Boate	Casas noturnas, danceterias, discotecas e assemelhados



G	Serviço automotivo e assemelhados	G-1	Garagem sem acesso de público e sem abastecimento	Garagens automáticas, garagens com manobristas
		G-2	Garagem com acesso de público e sem abastecimento	Garagens coletivas sem automação, em geral, sem abastecimento (exceto veículos de carga e coletivos)
		G-3	Local dotado de abastecimento de combustível	Postos de abastecimento e serviço, garagens (exceto veículos de carga e coletivos)
		G-4	Serviço de conservação, manutenção e reparos	Oficinas de conserto de veículos, borracharia (sem recauchutagem). Oficinas e garagens de veículos de carga e coletivos, máquinas agrícolas e rodoviárias, retificadoras de motores
		G-5	Hangar	Abrigos para aeronaves com ou sem abastecimento



H	Serviço de saúde e institucional	H-1	Hospital veterinário e assemelhados	Hospitais, clínicas e consultórios veterinários e assemelhados (inclui-se alojamento com ou sem adestramento)
		H-2	Local onde pessoas requerem cuidados especiais por limitações físicas ou mentais	Asilos, orfanatos, abrigos geriátricos, hospitais psiquiátricos, reformatórios, tratamento de dependentes de drogas, álcool. E assemelhados. Todos sem celas
		H-3	Hospital e assemelhado	Hospitais, casa de saúde, prontos-socorros, clínicas com internação, ambulatórios e postos de atendimento de urgência, postos de saúde e puericultura e assemelhados com internação
		H-4	Edificações das forças armadas e policiais	Quartéis, delegacias, postos policiais e assemelhados
		H-5	Local onde a liberdade das pessoas sofre restrições	Hospitais psiquiátricos, manicômios, reformatórios, prisões em geral (casa de detenção, penitenciárias, presídios) e instituições assemelhadas. Todos com celas
		H-6	Clínica e consultório médico e odontológico	Clínicas médicas, consultórios em geral, unidades de hemodiálise, ambulatórios e assemelhados. Todos sem internação



Grupo	Ocupação/Use	Divisão	Descrição	Exemplos
I	Indústria	I-1	Locais onde as atividades exercidas e os materiais utilizados apresentam baixo potencial de incêndio. Locais onde a carga de incêndio não chega a 300MJ/m ²	Atividades que utilizam pequenas quantidades de materiais combustíveis. Aço, aparelhos de rádio e som, armas, artigos de metal, gesso, esculturas de pedra, ferramentas, jóias, relógios, sabão, serralheria, suco de frutas, louças, máquinas
		I-2	Locais onde as atividades exercidas e os materiais utilizados apresentam médio potencial de incêndio. Locais com carga de incêndio entre 300 a 1.200MJ/m ²	Artigos de vidro, automóveis, bebidas destiladas, instrumentos musicais, móveis, alimentos, marcenarias, fábricas de caixas
		I-3	Locais onde há alto risco de incêndio. Locais com carga de incêndio superior a 1.200 MJ/m ²	Atividades industriais que envolvam inflamáveis, materiais oxidantes, ceras, espuma sintética, grãos, tintas, borracha, processamento de lixo
J	Depósito	J-1	Depósitos de material incombustível	Edificações sem processo industrial que armazenam tijolos, pedras, areias, cimentos, metais e outros materiais incombustíveis. Todos sem embalagem
		J-2	Todo tipo de Depósito	Depósitos com carga de incêndio até 300MJ/m ²
		J-3	Todo tipo de Depósito	Depósitos com carga de incêndio entre 300 a 1.200MJ/m ²
		J-4	Todo tipo de Depósito	Depósitos onde a carga de incêndio ultrapassa a 1.200MJ/m ²
L	Explosivo	L-1	Comércio	Comércio em geral de fogos de artifício e semelhantes
		L-2	Indústria	Indústria de material explosivo
		L-3	Depósito	Depósito de material explosivo



M	Especial	M-1	Túnel	Túnel rodoferroviário e marítimo, destinados a transporte de passageiros ou cargas diversas
		M-2	Líquido ou gás inflamáveis ou combustíveis	Edificação destinada à produção, manipulação, armazenamento e distribuição de líquidos ou gases inflamáveis ou combustíveis
		M-3	Central de comunicação e energia	Central telefônica, centros de comunicação, centrais de transmissão ou de distribuição de energia e assemelhados
		M-4	Propriedade em transformação	Locais em construção ou demolição e assemelhados
		M-5	Silos	Armazéns de grãos e assemelhados
		M-6	Terra selvagem	Floresta, reserva ecológica, parque florestal e assemelhados
		M-7	Pátio de contêineres	Área aberta destinada a armazenamento de contêineres



CLASSIFICAÇÃO DAS EDIFICAÇÕES

QUANTO A ALTURA

Tipo	Denominação	Altura
I	Edificação Térrea	Um pavimento
II	Edificação Baixa	$H \leq 6,00$ m
III	Edificação de Baixa-Média Altura	$6,00$ m $< H \leq 12,00$ m
IV	Edificação de Média Altura	$12,00$ m $< H \leq 23,00$ m
V	Edificação Mediamente Alta	$23,00$ m $< H \leq 30,00$ m
VI	Edificação Alta	Acima de $30,00$ m



CLASSIFICAÇÃO DAS EDIFICAÇÕES

QUANTO A CARGA DE INCÊNDIO

Risco	Carga de Incêndio MJ/m ²
Baixo	até 300 MJ/m ²
Médio	Entre 300 e 1.200 MJ/m ²
Alto	Acima de 1.200 MJ/m ²



CLASSIFICAÇÃO DAS EDIFICAÇÕES

EDIFICAÇÕES EXISTENTES

PERÍODO DE EXISTÊNCIA DA EDIFICAÇÃO E ÁREAS DE RISCO	ÁREA CONSTRUÍDA $\leq 750 \text{ m}^2$ E ALTURA $\leq 12 \text{ m}$	ÁREA CONSTRUÍDA $> 750 \text{ m}^2$ e/ou ALTURA $> 12 \text{ m}$
QUALQUER PERÍODO ANTERIOR À VIGÊNCIA DO ATUAL REGULAMENTO	Conforme Tabela 5	Conforme ITCB 43 – Adaptação às Normas de Segurança contra Incêndio - Edificações Existentes

NOTAS GERAIS:

- a – Os riscos específicos devem atender às ITCB respectivas e às regulamentações do SvSCI;
- b – As instalações elétricas e o sistema de proteção contra descargas atmosféricas (SPDA) devem estar em conformidade com as normas técnicas oficiais.



SISTEMAS EXIGIDOS PARA CADA EDIFICAÇÃO

GRUPO DE OCUPAÇÃO E USO	GRUPO A – RESIDENCIAL					
Divisão	A-2, A-3 e Condomínios Residenciais					
Medidas de Segurança contra Incêndio	Classificação quanto à altura (em metros)					
	Térrea	H ≤ 6	6 < H ≤ 12	12 < H ≤ 23	23 < H ≤ 30	Acima de 30
Acesso de Viatura na Edificação	X	X	X	X	X	X
Segurança Estrutural contra Incêndio	X	X	X	X	X	X
Compartimentação Vertical	-	-	-	X ²	X ²	X ²
Controle de Materiais de Acabamento	-	-	-	X	X	X
Saídas de Emergência	X	X	X	X	X	X ¹
Brigada de Incêndio	X	X	X	X	X	X
Iluminação de Emergência	X	X	X	X	X	X
Alarme de Incêndio	X ³	X ³	X ³	X ³	X ³	X
Sinalização de Emergência	X	X	X	X	X	X
Extintores	X	X	X	X	X	X
Hidrante e Mangotinhos	X	X	X	X	X	X

NOTAS ESPECÍFICAS:

- 1 – Deve haver Elevador de Emergência para altura maior que 80 m;
- 2 – Pode ser substituída por sistema de controle de fumaça somente nos áticos;
- 3 – Pode ser substituído pelo sistema de interfone, desde que cada apartamento possua um ramal ligado à central, que deve ficar numa portaria com vigilância humana 24 horas e tenha uma fonte autônoma, com duração mínima de 60 min.

NOTAS GERAIS:

- a – O pavimento superior da unidade *duplex* do último piso da edificação não será computado para a altura da edificação;
- b – As instalações elétricas e o SPDA devem estar em conformidade com as normas técnicas oficiais;
- c – Para subsolos ocupados ver Tabela 7;
- d – Observar ainda as exigências para os riscos específicos das respectivas Instruções Técnicas.



GRUPO DE OCUPAÇÃO E USO	GRUPO A – RESIDENCIAL					
Divisão	A-2, A-3 e Condomínios Residenciais					
Medidas de Segurança contra Incêndio	Classificação quanto à altura (em metros)					
	Térrea	H ≤ 6	6 < H ≤ 12	12 < H ≤ 23	23 < H ≤ 30	Acima de 30
Acesso de Viatura na Edificação	X	X	X	X	X	X
Segurança Estrutural contra Incêndio	X	X	X	X	X	X
Compartimentação Vertical	-	-	-	X ²	X ²	X ²
Controle de Materiais de Acabamento	-	-	-	X	X	X
Saídas de Emergência	X	X	X	X	X	X ¹
Brigada de Incêndio	X	X	X	X	X	X
Iluminação de Emergência	X	X	X	X	X	X
Alarme de Incêndio	X ³	X ³	X ³	X ³	X ³	X
Sinalização de Emergência	X	X	X	X	X	X
Extintores	X	X	X	X	X	X
Hidrante e Mangotinhos	X	X	X	X	X	X



NOTAS ESPECÍFICAS:

- 1 – Deve haver Elevador de Emergência para altura maior que 80 m;
- 2 – Pode ser substituída por sistema de controle de fumaça somente nos átrios;
- 3 – Pode ser substituído pelo sistema de interfone, desde que cada apartamento possua um ramal ligado à central, que deve ficar numa portaria com vigilância humana 24 horas e tenha uma fonte autônoma, com duração mínima de 60 min.

NOTAS GERAIS:

- a – O pavimento superior da unidade *duplex* do último piso da edificação não será computado para a altura da edificação;
- b – As instalações elétricas e o SPDA devem estar em conformidade com as normas técnicas oficiais;
- c – Para subsolos ocupados ver Tabela 7;
- d – Observar ainda as exigências para os riscos específicos das respectivas Instruções Técnicas.



GRUPO DE OCUPAÇÃO E USO	GRUPO B – SERVIÇOS DE HOSPEDAGEM					
Divisão	B-1 e B-2					
Medidas de Segurança contra Incêndio	Classificação quanto à altura (em metros)					
	Térrea	H ≤ 6	6 < H ≤ 12	12 < H ≤ 23	23 < H ≤ 30	Acima de 30
Acesso de Viatura na Edificação	X	X	X	X	X	X
Segurança Estrutural	X	X	X	X	X	X
Compartimentação Horizontal (áreas)	-	X ¹	X ¹	X ²	X ²	X
Compartimentação Vertical	-	-	-	X ³	X ³	X ⁷
Controle de Materiais de Acabamento	X	X	X	X	X	X
Saídas de Emergência	X	X	X	X	X	X ⁹
Plano de Emergência	-	-	-	-	X	X
Brigada de Incêndio	X	X	X	X	X	X
Iluminação de Emergência	X ⁴	X ⁴	X	X	X	X
Detecção de Incêndio	-	X ^{4,5}	X ⁵	X	X	X
Alarme de Incêndio	X ⁶	X ⁶	X ⁶	X ⁶	X ⁶	X ⁶
Sinalização de Emergência	X	X	X	X	X	X
Extintores	X	X	X	X	X	X
Hidrante e Mangotinhos	X	X	X	X	X	X
Chuveiros Automáticos	-	-	-	-	X	X
Controle de Fumaça	-	-	-	-	-	X ⁸



NOTAS ESPECÍFICAS:

- 1 – Pode ser substituída por sistema de chuveiros automáticos;
- 2 – Pode ser substituída por sistema de detecção de incêndio e chuveiros automáticos;
- 3 – Pode ser substituída por sistema de controle de fumaça, detecção de incêndio e chuveiros automáticos, exceto para as compartimentações das fachadas e selagens dos *shafts* e dutos de instalações;
- 4 – Estão isentos os motéis que não possuam corredores internos de serviço;
- 5 – Os detectores de incêndio devem ser instalados em todos os quartos;
- 6 – Os acionadores manuais devem ser instalados nas áreas de circulação;
- 7 – Pode ser substituída por sistema de controle de fumaça, detecção de incêndio e chuveiros automáticos, até 60 metros de altura, exceto para as compartimentações das fachadas e selagens dos *shafts* e dutos de instalações, sendo que para altura superior deve-se, adicionalmente, adotar as soluções contidas na ITCB-09;
- 8 – Acima de 60 metros de altura;
- 9 – Deve haver Elevador de Emergência para altura acima de 60 m.

NOTAS GERAIS:

- a – As instalações elétricas e o SPDA devem estar em conformidade com as normas técnicas oficiais;
- b – Para subsolos ocupados ver Tabela 7;
- c – Observar ainda as exigências para os riscos específicos das respectivas Instruções Técnicas.



EDIFICAÇÕES COM SUBSOLOS

EXIGÊNCIAS ADICIONAIS

Área ocupada (m ²) no(s) subsolo(s)		Ocupação do subsolo	Medidas de segurança adicionais no subsolo
No primeiro ou segundo subsolo	Até 50	Todas	<ul style="list-style-type: none">Sem exigências adicionais
	Entre 50 e 100	Depósito	<ul style="list-style-type: none">Depósitos individuais¹ com área máxima até 5 m² cada, ouDepósitos individuais¹ com área máxima até 25 m² cada e detecção automática de incêndio no depósito, ouChuveiros automáticos² de resposta rápida no depósito, ouControle de fumaça.
		Divisões F-1, F-2, F-3, F-5, F-6, F-10	<ul style="list-style-type: none">Ambientes subdivididos¹ com área máxima até 50 m² e detecção automática de incêndio em todo o subsolo, ouChuveiros automáticos² de resposta rápida em todo subsolo, ouControle de fumaça.
	Outras ocupações	<ul style="list-style-type: none">Ambientes subdivididos¹ com área máxima até 50 m² e detecção automática de incêndio nos ambientes ocupados, ouChuveiros automáticos² de resposta rápida nos ambientes ocupados, ouControle de fumaça.	
	Entre 100 e 250	Depósito	<ul style="list-style-type: none">Depósitos individuais¹ com área máxima até 5 m² cada, ouAmbientes subdivididos¹ com área máxima até 50 m², detecção automática de incêndio no depósito e exaustão⁴, ouChuveiros automáticos² de resposta rápida no depósito e exaustão⁴ ouControle de fumaça.
		Divisões F-1, F-2, F-3, F-5, F-6, F-10	<ul style="list-style-type: none">Detecção automática de incêndio em todo o subsolo, exaustão⁴ e duas saídas de emergência ouChuveiros automáticos² de resposta rápida em todo o subsolo e exaustão⁴, ouControle de fumaça.
Outras ocupações		<ul style="list-style-type: none">Detecção automática de incêndio nos ambientes ocupados e exaustão⁴, ouChuveiros automáticos² de resposta rápida nos ambientes ocupados e exaustão⁴, ouControle de fumaça.	



Área ocupada (m²) no(s) subsolo(s)	Ocupação do subsolo	Medidas de segurança adicionais no subsolo	
No primeiro ou segundo subsolo	Até 50	Todas	<ul style="list-style-type: none">• Sem exigências adicionais
	Entre 50 e 100	Depósito	<ul style="list-style-type: none">• Depósitos individuais¹ com área máxima até 5 m² cada, ou• Depósitos individuais¹ com área máxima até 25 m² cada e detecção automática de incêndio no depósito, ou• Chuveiros automáticos³ de resposta rápida no depósito, ou• Controle de fumaça.
		Divisões F-1, F-2, F-3, F-5, F-6, F-10	<ul style="list-style-type: none">• Ambientes subdivididos¹ com área máxima até 50 m² e detecção automática de incêndio em todo o subsolo, ou• Chuveiros automáticos³ de resposta rápida em todo subsolo, ou• Controle de fumaça.
		Outras ocupações	<ul style="list-style-type: none">• Ambientes subdivididos¹ com área máxima até 50 m² e detecção automática de incêndio nos ambientes ocupados, ou• Chuveiros automáticos³ de resposta rápida nos ambientes ocupados, ou• Controle de fumaça.
	Entre 100 e 250	Depósito	<ul style="list-style-type: none">• Depósitos individuais¹ com área máxima até 5 m² cada, ou• Ambientes subdivididos¹ com área máxima até 50 m², detecção automática de incêndio no depósito e exaustão⁴, ou• Chuveiros automáticos³ de resposta rápida no depósito e exaustão⁴ ou• Controle de fumaça.
		Divisões F-1, F-2, F-3, F-5, F-6, F-10	<ul style="list-style-type: none">• Detecção automática de incêndio em todo o subsolo, exaustão⁴ e duas saídas de emergência ou• Chuveiros automáticos³ de resposta rápida em todo o subsolo e exaustão⁴, ou• Controle de fumaça.
		Outras ocupações	<ul style="list-style-type: none">• Detecção automática de incêndio nos ambientes ocupados e exaustão⁴, ou• Chuveiros automáticos³ de resposta rápida nos ambientes ocupados e exaustão⁴, ou• Controle de fumaça.



No primeiro ou segundo subsolo	Entre 100 e 250	Depósito	<ul style="list-style-type: none">• Depósitos individuais¹ com área máxima até 5 m² cada, ou• Ambientes subdivididos¹ com área máxima até 50 m², detecção automática de incêndio no depósito e exaustão⁴, ou• Chuveiros automáticos³ de resposta rápida no depósito e exaustão⁴ ou• Controle de fumaça.
		Divisões F-1, F-2, F-3, F-5, F-6, F-10	<ul style="list-style-type: none">• Detecção automática de incêndio em todo o subsolo, exaustão⁴ e duas saídas de emergência ou• Chuveiros automáticos³ de resposta rápida em todo o subsolo e exaustão⁴, ou• Controle de fumaça.
		Outras ocupações	<ul style="list-style-type: none">• Detecção automática de incêndio nos ambientes ocupados e exaustão⁴, ou• Chuveiros automáticos³ de resposta rápida nos ambientes ocupados e exaustão⁴, ou• Controle de fumaça.
	Entre 250 e 500	Depósito ⁵	<ul style="list-style-type: none">• Depósitos individuais¹, em edificações residenciais, com área máxima até 5m² cada, ou• Detecção automática de incêndio em todo o subsolo e exaustão⁴ ou• Chuveiros automáticos³ de resposta rápida em todo o subsolo e exaustão⁴, ou• Controle de fumaça.
		Divisões F-1, F-2, F-3, F-5, F-6, F-10	<ul style="list-style-type: none">• Detecção automática de incêndio em todo o subsolo, exaustão⁴ e duas saídas de emergência em lados opostos, ou• Chuveiros automáticos³ de resposta rápida em todo o subsolo e exaustão⁴, ou• Controle de fumaça.
		Outras ocupações	<ul style="list-style-type: none">• Detecção automática de incêndio em todo o subsolo e exaustão⁴ ou• Chuveiros automáticos³ de resposta rápida em todo o subsolo e exaustão⁴, ou• Controle de fumaça.
	Acima de 500	Depósito ⁵	<ul style="list-style-type: none">• Depósitos individuais¹, em edificações residenciais, com área máxima até 5m² cada, ou• Chuveiros automáticos³ de resposta rápida e detecção automática de incêndio, em todo o subsolo, duas saídas de emergência em lados opostos e controle de fumaça.
		Outras ocupações	<ul style="list-style-type: none">• Chuveiros automáticos³ de resposta rápida e detecção automática de incêndio, em todo o subsolo, duas saídas de emergência em lados opostos e controle de fumaça.



Área ocupada (m ²) no(s) subsolo(s)		Ocupação do subsolo	Medidas de segurança adicionais no subsolo
Nos demais subsolos	Até 100	Depósito	<ul style="list-style-type: none">• Depósitos individuais¹ com área máxima até 5 m² cada, ou• Depósitos individuais¹ com área máxima até 25 m² cada e detecção automática de incêndio no depósito, ou• Chuveiros automáticos² de resposta rápida no depósito, ou• Controle de fumaça.
		Divisões F-1, F-2, F-3, F-5, F-6, F-10	<ul style="list-style-type: none">• Detecção automática de incêndio em todo o subsolo, exaustão⁴ e duas saídas de emergência ou• Chuveiros automáticos³ de resposta rápida em todo o subsolo e exaustão⁴, ou• Controle de fumaça.
		Outras ocupações	<ul style="list-style-type: none">• Detecção automática de incêndio nos ambientes ocupados e exaustão⁴, ou• Chuveiros automáticos² de resposta rápida nos ambientes ocupados e exaustão⁴, ou• Controle de fumaça.
	Acima de 100	Depósito ⁵	<ul style="list-style-type: none">• Depósitos individuais¹, em edificações residenciais, com área máxima até 5m² cada, ou• Chuveiros automáticos³ de resposta rápida e detecção automática de incêndio, em todo o subsolo, duas saídas de emergência em lados opostos e controle de fumaça.
Outras ocupações		<ul style="list-style-type: none">• Chuveiros automáticos³ de resposta rápida e detecção automática de incêndio, em todo o subsolo, duas saídas de emergência em lados opostos e controle de fumaça.	



NOTAS ESPECÍFICAS:

- 1 – As paredes dos compartimentos devem ser construídas com material resistente ao fogo por 60 minutos, no mínimo;
- 2 – Pode ser interligado à rede de hidrantes pressurizada, utilizando-se da bomba e da reserva de incêndio dimensionada para o sistema de hidrantes;
- 3 – Pode ser interligado à rede de hidrantes pressurizada, utilizando-se da reserva de incêndio dimensionada para o sistema de hidrantes, entretanto a bomba de incêndio deve ser dimensionada considerando o funcionamento simultâneo de seis bicos e um hidrante. Havendo chuveiros automáticos instalados no edifício, não há necessidade de trocar os bicos de projeto por bicos de resposta rápida;
- 4 – Exaustão natural ou mecânica nos ambientes ocupados conforme estabelecido na ITCB-15 (Controle de fumaça);
- 5 – Somente depósitos situados em edificações residenciais.

NOTAS GERAIS:

- a – Ocupações permitidas nos subsolos (qualquer nível) sem necessidade de medidas adicionais: garagem de veículos, lavagem de autos, vestiários até 100m², banheiros, áreas técnicas não habitadas (elétrica, telefonia, lógica, motogerador) e semelhantes;
- b – Entende-se por medidas adicionais àquelas complementares às exigências prescritas ao edifício;
- c – Além do contido neste Regulamento, os subsolos devem também atender às exigências contidas nos respectivos Códigos de Obras Municipais, principalmente quanto à salubridade e ventilação;
- d – Para área total ocupada de até 500 m², se houver compartimentação de acordo com a ITCB-09 entre os ambientes, as exigências desta tabela poderão ser consideradas individualmente para cada compartimento;
- e – O sistema de controle de fumaça será considerado para os ambientes ocupados.



EDIFICAÇÕES EXISTENTES

ADAPTAÇÕES

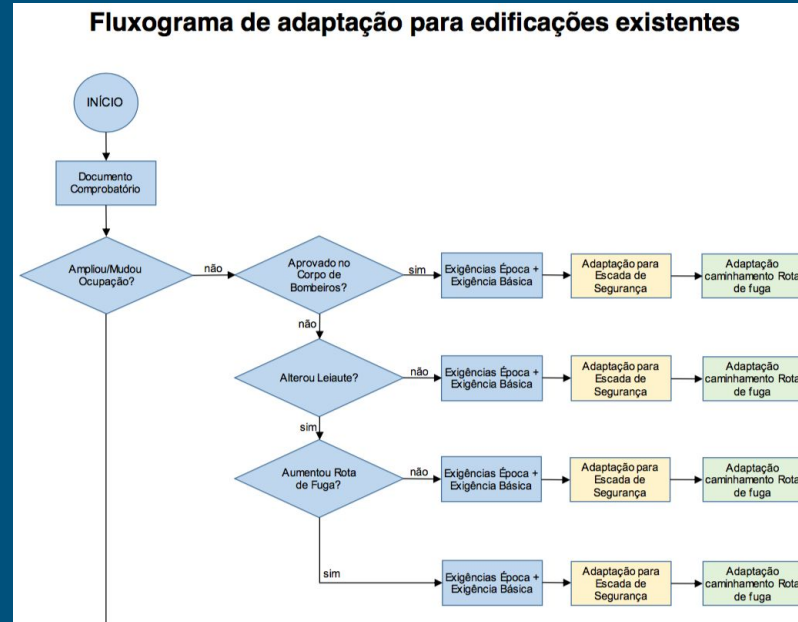



Tabela de adaptação de chuveiros automáticos



CHUVEIROS AUTOMÁTICOS		
OCUPAÇÃO	EXIGÊNCIA	CRITÉRIOS
SERVIÇO DE HOSPEDAGEM	h > 23 m	- Reserva de incêndio: 15 min de operação; - Proteção apenas nos quartos.
COMERCIAL	h > 23 m	- Reserva de incêndio: 20 min de operação; - Proteção apenas nas lojas.
SERVIÇO PROFISSIONAL	h > 30 m	- Reserva de incêndio: 15 min de operação.
EDUCACIONAL E CULTURA FÍSICA	h > 30 m	- Reserva de incêndio: 15 min de operação.
LOCAL DE REUNIÃO DE PÚBLICO	h > 23 m	- Reserva de incêndio: 20 min de operação.
SERVIÇO AUTOMOTIVO E ASSEMBLHADOS	h > 23 m	- Reserva de incêndio: 20 min de operação.
SERVIÇO DE SAÚDE E INSTITUCIONAL	h > 30 m	- Reserva de incêndio: 15 min de operação.
INDÚSTRIA	I-2 h > 23 m I-3 h > 12 m	- Reserva de incêndio: 20 min de operação.
DEPÓSITO	J-2 h > 23 m J-3 e J-4 h > 12 m	- Reserva de incêndio: 60 min de operação.

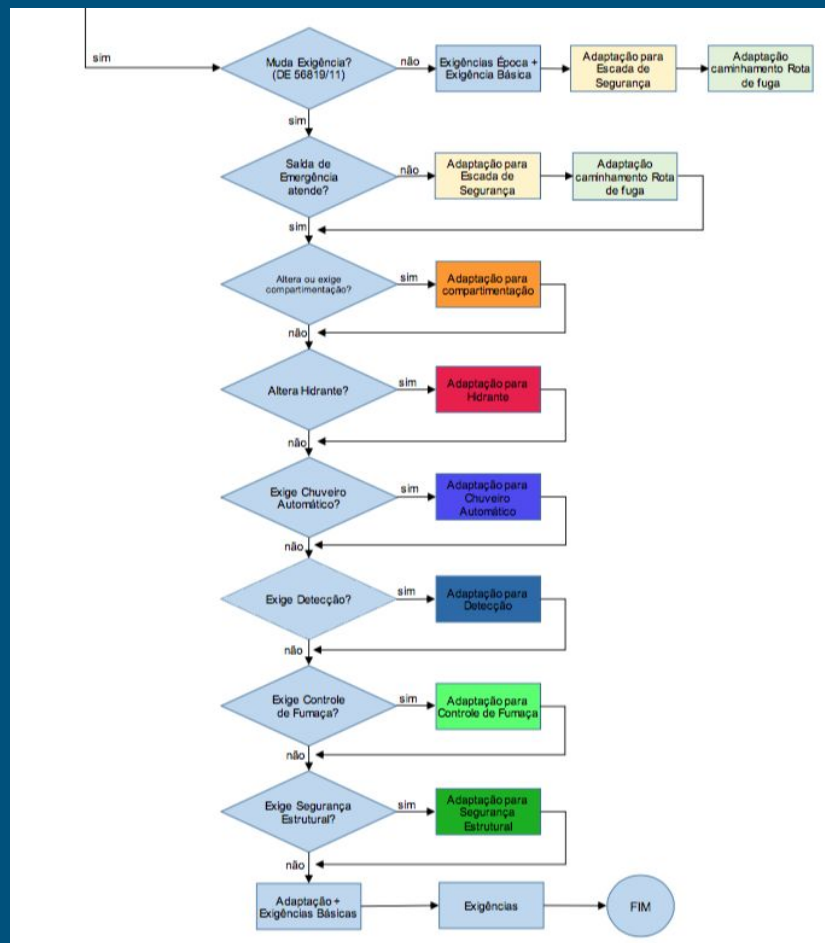

Fluxograma de adaptação para edificações existentes

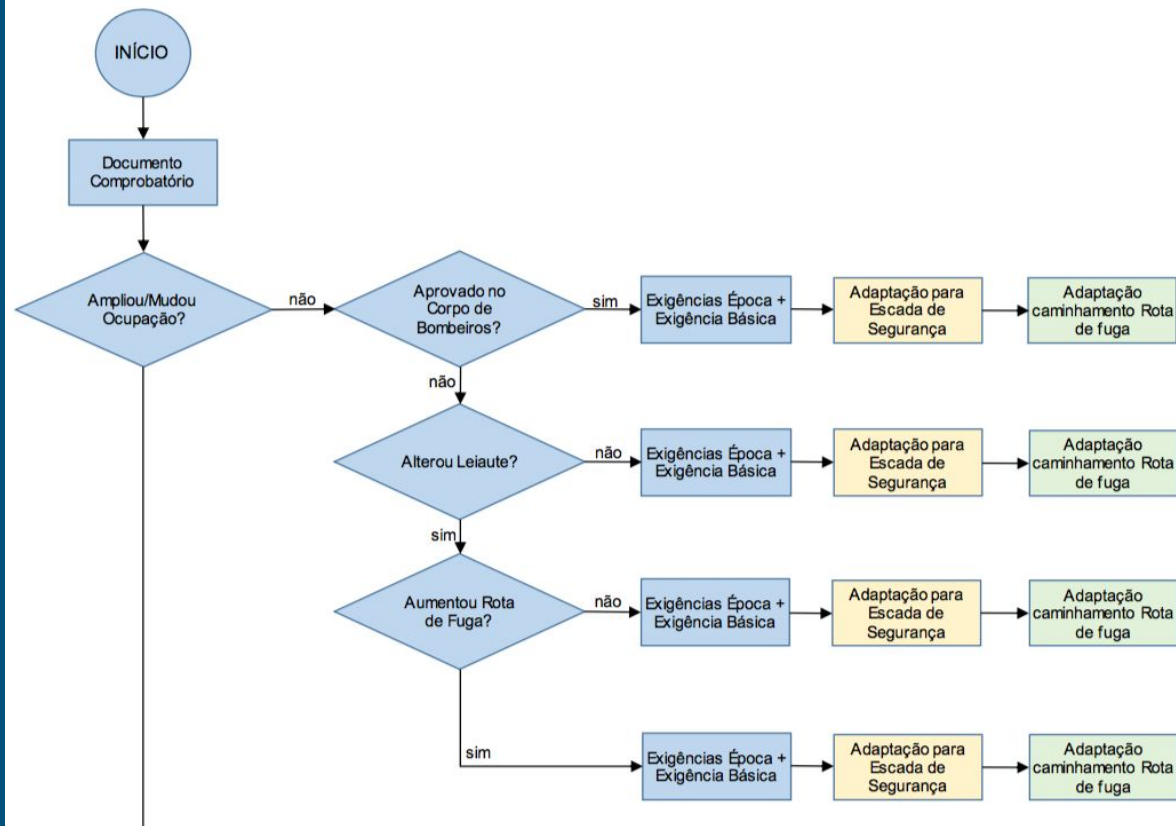



Have a Code Official Confirm Occupancy Choice